

AudaFusion

Das Beste aus
MUPSII - ARGES II - AudaExpert

Die Managementlösungen von Audatex

MUPS, Arges und AudaExpert bieten dem Sachverständigen heute alle Funktionen für die Abbildung ihres Kerngeschäfts.

Mit ca. 2.800 Installationen ist Audatex der unangefochtene Marktführer in diesem Segment

Diese Marktposition verpflichtet uns gemeinsam mit unseren Kunden auch in Zukunft den neuen Herausforderungen des Marktes professionell und effektiv zu begegnen.

AudaFusion

MUPS II

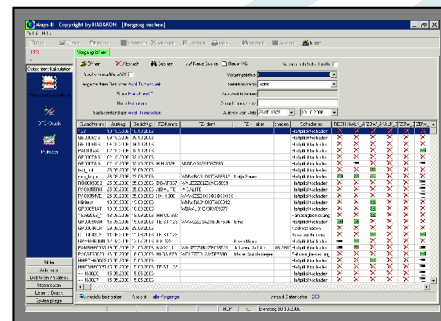

ARGES II

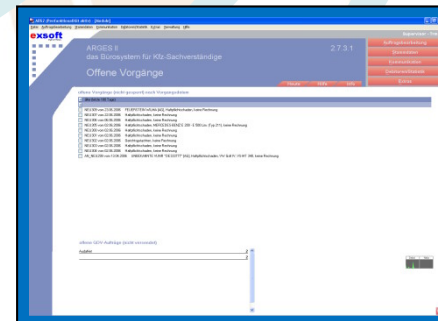

AudaExpert

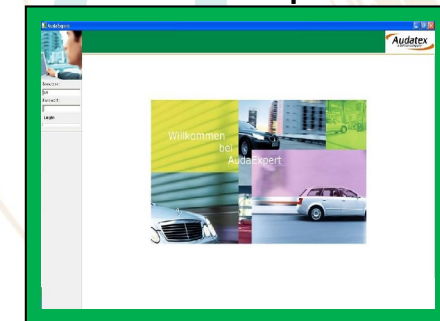

AudaFusion verbindet das Beste aus MUPS II, ARGES II und AudaExpert

Was ist AudaFusion?

Auf dem Markt existieren heute eine Vielzahl von Dienstleistern, Programmen und Kommunikationswegen, die zur Erstellung eines Gutachtens notwendig sind.

Kalkulation / Bewertung (z.B. AudaPad)

Schadennetze (z.B. AudaNet)

Finanzbuchhaltung

E-Mail

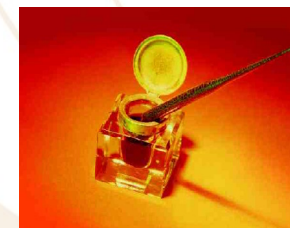

Textverarbeitung (z.B. Word)

Was ist AudaFusion? Teil 2

Die Folge:

Aufwendige Doppel- oder gar Mehrfacherfassungen in den einzelnen Systemen verzögern die Fertigstellung des Gutachtens.

Die Wartezeiten der Auftraggeber verlängern sich unnötig!

Was ist AudaFusion? Teil 2

AudaFusion fasst als modernes Büroverwaltungssystem alle Schnittstellen in einem Paket zusammen. Die Bearbeitungsgeschwindigkeit erhöht sich erheblich.

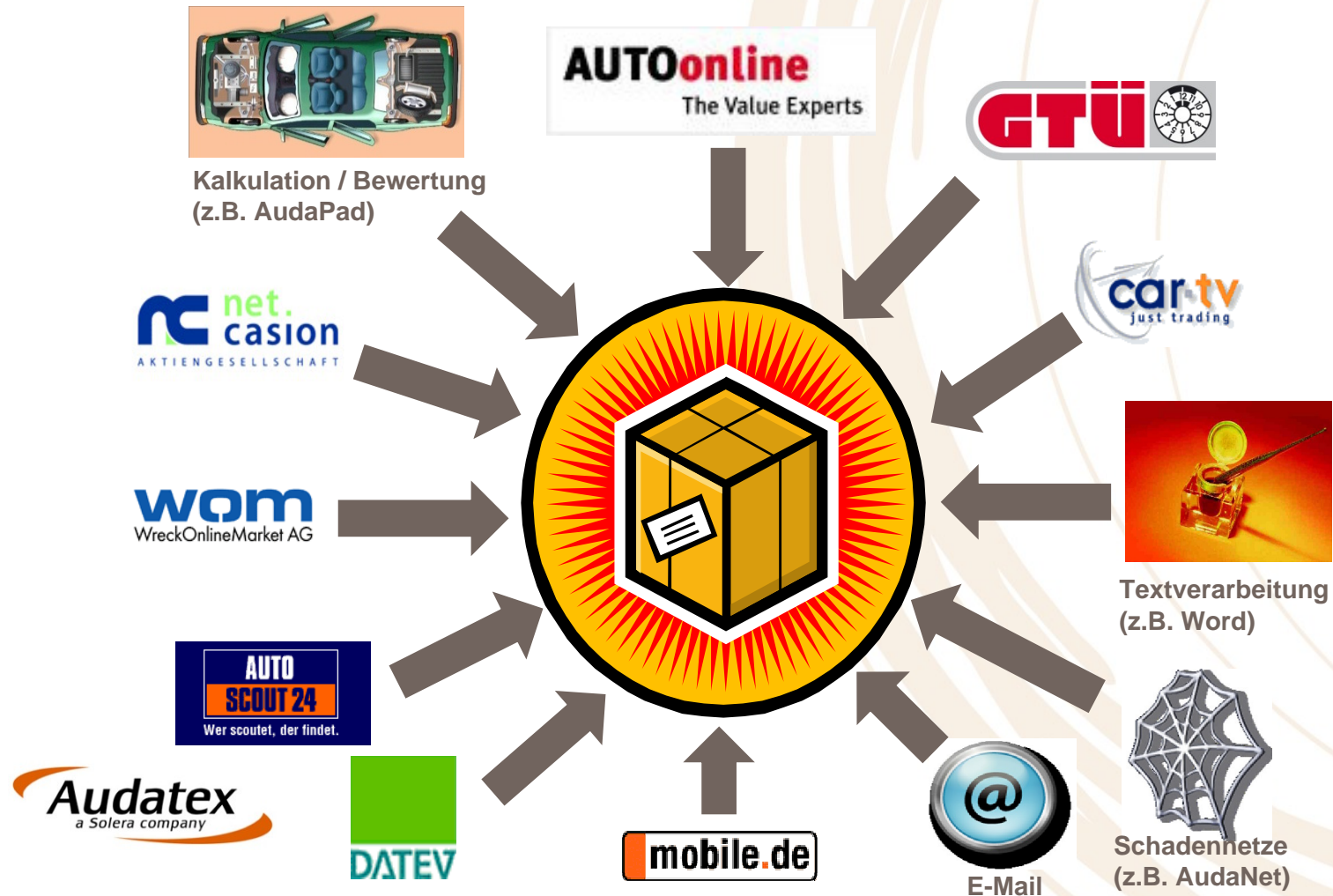

Was ist AudaFusion?

Teil 3

Qualität
und
Effektivität

Vernetzung
aller
Marktteilnehmer

Geschäfts-
Analyse

AudaFusion - Übersicht

AudaFusion

Neue moderne Programmoberfläche - Neue Menüführung

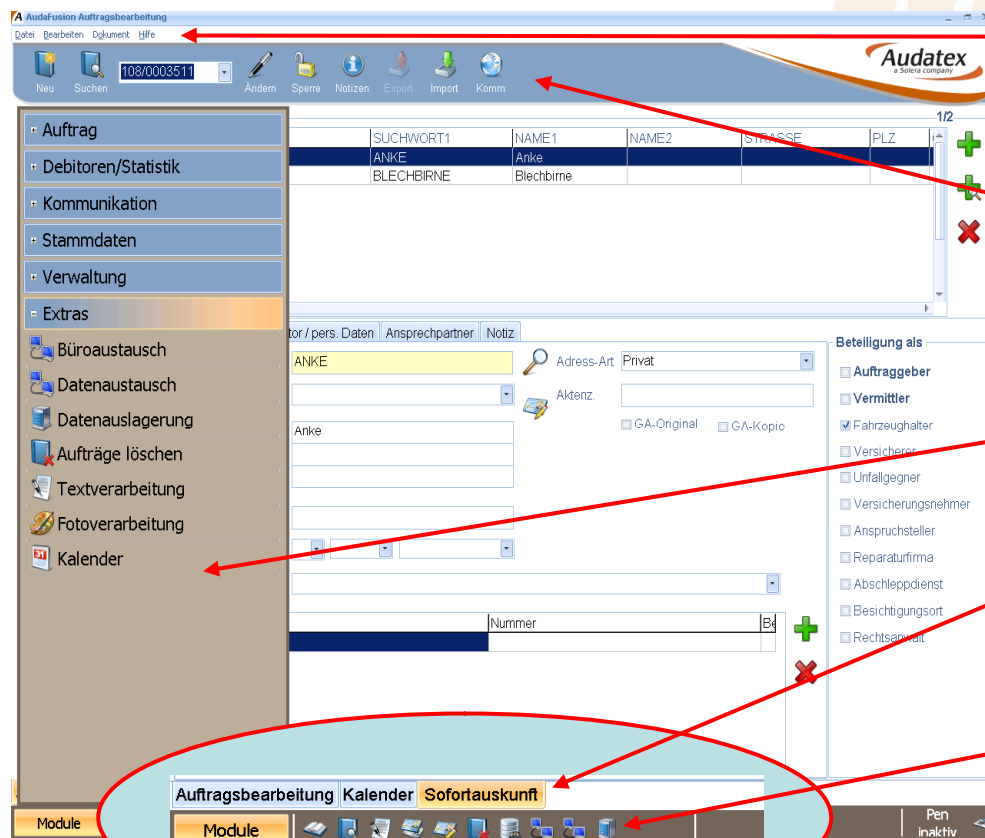

Hauptmenü: Im Hauptmenü werden wichtige allgemeine Befehle (gültig im gesamten Programm) sowie modulspezifische Befehle angezeigt.

Funktionsleiste: Es werden die Hauptfunktionen des Moduls als Schalter angezeigt.

Modulwahl: In der Modulwahl werden alle verfügbaren Module angezeigt.

Modulleiste: In der Modulleiste werden alle geöffneten Module angezeigt. Gleichzeitig können maximal fünf Module geöffnet sein.

Schnellstartleiste: Häufig verwendete Module können über die Schnellstartleiste aufgerufen werden. Die Konfiguration ist nutzerabhängig möglich.

AudaFusion

Neue moderne Programmoberfläche - Mehrere geöffnete Module

Es ist möglich, bis zu fünf Module gleichzeitig geöffnet zu haben. Diese werden in der Modulleiste angezeigt. Ladezeiten beim Wechseln der Module werden dadurch vermieden.

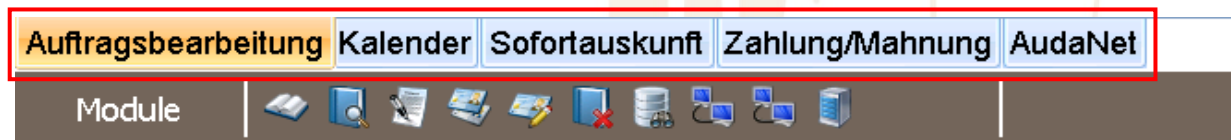

Durch Anklicken des jeweiligen Tabreiters können Sie zwischen den geöffneten Modulen wechseln.

Zum Schließen des aktuellen Moduls klicken Sie dieses mit der rechten Maustaste an. Im Kontextmenü wählen Sie den Befehl „Aktive Seite schließen“.

Autostartfunktion

Über eine integrierte Autostartfunktion kann benutzerspezifisch festgelegt werden, welche Module sofort beim Programmstart geöffnet werden.

AudaFusion

Neue moderne Programmoberfläche - Schnellstartleiste

In der Schnellstartleiste können Sie häufig verwendete Module, die jedoch nicht zwingend beim Autostart geladen werden müssen, als Symbol hinterlegen. Der Aufruf dieser Module erfolgt per Mausklick auf das jeweilige Symbol.

Die Schnellstartleiste kann nutzerbezogen eingerichtet werden.

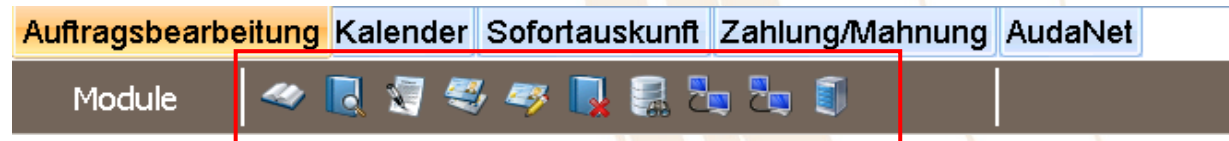

Die Modulbezeichnungen werden angezeigt, wenn Sie den Mauszeiger auf die Symbole ziehen.

AudaFusion

Übersichtsseite im Vorgang

- Fahrzeugdaten:** Includes fields for 'Fabrikat' (Ford), 'Typ' (Mondeo), and 'amt. Kennz.' (RST-FF 38).
- Versicherungsdaten:** Includes 'Schaden-Nr.' (sghlsdngklsdaghkladh) and 'Vers.-Schein-Nr.' (12121212121212121).
- Schadensdaten:** Includes 'Schadentag' (15.01.2001) and 'Besichtigungsdatum' (17.01.2001).
- Kalkulationsart:** Shows 'Audatex' selected over 'NAK'.
- Vorgangsdaten:** Includes 'Vorgangsart' (Kaskoschaden), 'Auftrag vom' (13.01.2001), 'Erfasst am' (13.01.2001 16:52:27), 'Sachverständiger' (XX), 'Erfasst durch' (FK), 'Dokumentdatum' (02.10.2008), and 'Frist'.
- Adressdaten:** Includes 'AG' (Winzig), 'RF' (BLECHBIRNE), 'VU' (GEWÜRZNELKEN), 'VN' (FEUERSTEIN WILMA), 'FH' (Winzig), and 'AST' (Winzig).
- Ergebnisse:** Shows 'Reparaturkosten (4473,61)' and 'WB-Wert (7500,00) / Restwert (500,00)' with a completion rate of 59,6%.
- Rechtsbereich:** A list of steps with checkboxes: 'Kalkulation' (checked), 'Bewertung' (unchecked), 'Marktwert' (unchecked), 'Minderwert' (checked), 'RW- Gebote' (unchecked), 'Totalschaden' (unchecked), 'Rechnung' (checked), and 'Schadennetz' (unchecked).
- Fotos:** A row of six small images showing damage to the car, numbered 1 to 6.

The bottom status bar shows 'Auftragsbearbeitung', 'Sofortauskunft', and 'Adressbuch'.

Die Übersichtsseite liefert einen vollständigen Überblick über den Vorgang. Zusätzlich zu den Fahrzeug-, Versicherungs-, Schaden-, Vorgangs-, Adressdaten und Fotos erhalten Sie einen grafischen Überblick über das Verhältnis von Reparaturkosten zu Wiederbeschaffungswert (1). Wurde ein Restwert ermittelt, wird dieser ebenfalls grafisch als Abzug vom Wiederbeschaffungswert angezeigt.

Über Statusinformationen am rechten Rand sehen Sie, welche Arbeitsschritte bereits abgeschlossen wurden (2).

Teilweise können Sie Daten direkt in dieser Maske erfassen oder ändern. Ausnahmen sind Adressdaten, Ergebnisse, Fotos und die Statusinformationen zu den Arbeitsschritten.

AudaFusion

Direkter Zugriff auf zuletzt bearbeitete Vorgänge

Über eine Combobox sind die zuletzt geöffneten Aufträge wieder aufrufbar. So kann auf die letzten sechs Aufträge schnell zurückgesprungen werden.

AudaFusion

Erweiterte Adresserfassung

Zu jeder Adresse können Sie folgende Kommunikationsarten erfassen:

Zu jeder Kommunikationsart steht ein Bemerkungsfeld zur Verfügung.

Die neuen Felder stehen in der Textverarbeitung zur Verfügung.

Bei Werkstattadressen können mehrere Stundenverrechnungssätze erfasst werden.

TYP	SUCHWORT1	NAME1	NAME2	STRASSE	PLZ
AG,FH,AST	Winzig	Willi Winzig		Kleine Kirchgasse 1	11223
WN	FEUERSTEIN WILMA	Wilma Feuerstein		Steinweg 7	12345
VE	GEWÜRZNELKEN	der Vereingigten	Gewürznelken - Vers	In der Versenkung 23-2	04769
VM,RF	BLECHBIRNE	Blechbirne & Co	Freie Kfz-Werkstatt	Hammergasse 7a	01234

Below the list, there is a detailed view of the selected address. The 'Adresse' tab is active, showing fields for 'Suchwort' (WINZIG), 'Anrede' (Herr), 'Name 1-3' (Willi Winzig), 'Straße' (Kleine Kirchgasse 1), 'Land/Plz/Ort' (11223, Lilliput), and 'Briefanrede' (Sehr geehrter Herr Winzig). To the right, there is a 'Beteiligung als' section with checkboxes for various roles like 'Auftraggeber', 'Vermittler', 'Fahrzeughalter', etc. At the bottom, there is a table for 'Komm.-Art' (Communication Type) with columns for 'Nummer' and 'Bemerkung'. The 'Telefon' entry is highlighted, showing the number '0815 - 32 16 8'. A red box highlights the 'Komm.-Art' table and the 'Bemerkung' column.

AudaFusion

Fahrzeugschein einlesen

Mittels OCR-Erkennung sollen beim Scannen des Fahrzeugscheins die Angaben zum Fahrzeug ausgelesen und direkt in Felder der Erfassungsmasken eingetragen werden.

- Navigation:** A menu bar at the top includes 'Datei', 'Bearbeiten', 'Dokument', and 'Hilfe'. Below it is a toolbar with icons for 'Neu', 'Suchen', 'Ändern', 'Sperr', 'Notizen', 'Export', 'Import', and 'Komm'. A search field contains the text '103/0001101HS'.
- Left Panel:** A vertical list of navigation options: 'Auftrag', 'Haftpflichtschaden', 'Übersicht', 'Beteiligte', 'Anschreiben', 'Fahrzeugschein', 'Nat 1', 'Nat 2', 'Nat 3', 'Fakt', 'Kalk.', 'Ktr.-Blatt', 'Ergebnisse', 'Restwert', 'V/N-Texte', 'Fotos', 'Gutachten', 'Option', 'Rech', 'Rech 10300022/00011', 'Rech 10300023/00011', 'Rech 4', and 'Wederbeschaffung'.
- Fahrzeugdaten (Vehicle Data):**
 - Amthliches Kennzeichen: RST-FF 38
 - Bemerkung zum Kennz.: [Empty]
 - Erste Zul. / Letzte Zul.: 30.03.2000 / 30.03.2000
 - Hersteller-/Typschlüssel: 0035 / 373
 - Fzg-ID: [Masked] E
 - Hersteller: Ford 2
 - Haupttyp: Mondeo D.2
 - Untertyp: GLX D.3
 - Fahrzeugart: PKW
 - Aufbau: Kombi 5
 - Motorart: Otto G-Kat P.3
 - Motorbauart: [Empty]
 - Anzahl Zylinder: [Empty]
 - Leistung: 81 P.2 (Radio buttons for kW and PS)
 - Hubraum: 1796 P.1
 - Schadstoffklasse: [Empty] 14
- Maße (Dimensions):**
 - Länge/Breite/Höhe: [Empty]
 - Radstand: [Empty]
 - Sonst. Angaben: [Empty]
 - Tankvolumen: [Empty]
 - Tank LUBH: [Empty]
- Gewichte (Weights):**
 - Leer-/Gesamtgewicht (kg): [Empty] G [Empty] F2
 - Achslast VM/H: [Empty]
 - Nutz- / Aufl.: [Empty] 13
 - Sonstige Angaben: [Empty]
- Fälligkeiten (Deadlines):**
 - Hauptuntersuchung: 03/2006
 - Abgasuntersuchung: 03/2006
 - Sonderprüfung: [Empty]
 - Flüssiggasprüfung: [Empty]

At the bottom, there is a 'Kalender' (Calendar) section with 'Auftragsbearbeitung' and 'Sofortauskunft' tabs. A taskbar at the very bottom shows 'Module' and 'Pen inaktiv'.

AudaFusion

VIN-Abfrage / Suchbaum

Über den Audatex-Suchbaum können Sie das Fahrzeug über VIN-Abfrage, KBA-Nummer oder Hersteller identifizieren.

Fahrzeugdaten wie Leistung, Hubraum usw. werden aus dem Suchbaum übernommen.

Schwacke...	KB...	KB...	Hersteller	Haupttyp	Untertyp	Ausstattungsvari...	Aufbauart	T...	Motorart	kW	ccm	Prod.-B...	Prc
10462386	8004	AAG	SKODA	SUPERB (3U4)	Superb Comfort	Comfort	LIMOUSINE	4 OTTOM...	85	1984	02/2002	07/	
10462386	8004	377	SKODA	SUPERB (3U4)	Superb Comfort	Comfort	LIMOUSINE	4 OTTOM...	85	1984	02/2002	07/	

The bottom window shows a search tree for 'Hersteller Typ' with a VIN 'WAU2Z2BL2WA053421 8'. The tree structure is as follows:

- Schlüsselnummer: 0102301, 0588, 6400FO
- PKW GESCHLOSSEN
- SCHADSTOFFARM D3
- AUDI
- BL
- WAU2Z2BL2WA053421 8
- OTTO/8KAT 51 188

Below the search tree is a table with six rows of vehicle data:

Schwacke...	KB...	KB...	Hersteller	Haupttyp	Untertyp	Ausstattungsvari...	Aufbauart	T...	Motorart	kW	ccm	Prod.-B...	Prc
10116016	0588	640	AUDI	A3 (8L)	A3	Ambiente	LIMOUSINE	5 OTTOM...	74	1595	01/1999	07/	
10116006	0588	640	AUDI	A3 (8L)	A3	Ambition	LIMOUSINE	5 OTTOM...	74	1595	01/1999	07/	
10115996	0588	640	AUDI	A3 (8L)	A3	Attraction	LIMOUSINE	5 OTTOM...	74	1595	01/1999	07/	
10114866	0588	640	AUDI	A3 (8L)	A3	Ambiente	LIMOUSINE	3 OTTOM...	74	1595	09/1996	07/	
10114856	0588	640	AUDI	A3 (8L)	A3	Ambition	LIMOUSINE	3 OTTOM...	74	1595	09/1996	07/	
10114846	0588	640	AUDI	A3 (8L)	A3	Attraction	LIMOUSINE	3 OTTOM...	74	1595	09/1996	07/	

At the bottom of the interface, it states: 'Anzahl gefunden: 6, Anzahl gefunden und gefiltert: 6' and 'Version der Daten 1.12.05, Produktionsdatum 2008/09/08'.

AudaFusion

Kalkulationsfaktoren

Gegliederte Maskenaufteilung:

Im linken Bereich finden Sie alle Funktionen zur Kalkulation und rechts alle relevanten Einstellungen zur Bewertung.

Im Bereich „Schadenerfassung“ haben Sie direkten Zugriff auf alle Funktionen von AudaStation.

Innerhalb eines Vorgangs können Sie die Kalkulation und die Bewertung erstellen.

Über die Option „nicht ins Dokument drucken“ auf den Masken „Kalkulation“ bzw. „Bewertung“ entscheiden Sie, ob die Kalkulation bzw. die Bewertung im Gutachten gedruckt werden sollen oder nicht.

- Left Panel:** A navigation menu with options like 'Auftrag', 'Hauptpflichtschaden', 'Übersicht', 'Beteiligte', 'Anschreiben', 'Fahrzeugschen', 'Nat. 1', 'Nat. 2', 'Nat. 3', 'Fakt', 'Kalk.', 'Ktr.-Blatt', 'Ergebnisse', 'Restwert', 'V/N-Texte', 'Fotos', 'Gutachten', 'Option', 'Rech', 'Rech 10300022/00011', 'Rech 10300023/00011', 'Rech 4', and 'Wiederbeschaffung'.
- Kalkulation Section:** Contains fields for 'Typencode' (2, 73, 02), 'Hersteller' (Ford), 'Haupttyp' (Mondeo), 'Untertyp' (GLX), 'FZ-Ident' (a grid of characters), and 'KBA'. It also has a checkbox for 'nur Glasteile (Totalschaden)' and radio buttons for 'Standard' and 'Phantom' under 'Kalkulationsart'.
- Bewertung Section (Top):** Includes 'Fahrzeug-Kurzbewertung' with fields for 'Schlüssel-Nr.', 'Markttag (+/-)', 'Korrektur (+/-)', 'Welcher Wert', 'Bew.-Datum', 'Sonderzub.-Titel', and 'Ausdruck (1/2)'. It also has radio buttons for 'abgelesen', 'geschätzt', and 'angegeben' under 'Laufleistung aus Fahrzeugdaten'.
- Bewertung Section (Bottom):** Includes 'Kurzbewertung auslösen' with radio buttons for 'ja' and 'nein', and 'Bewertung' with fields for 'Titel-Code', 'Ergebnisbl.', 'Blatt-Nr.', 'Kontrollblatt', 'Druckvar.', and 'Fahrzeugbewertung komplett'.
- Phantom-/manuelle Kalk. Section:** Includes 'AW pro Std.' and a 'Schadenerfassung' section with checkboxes for 'Lohn-/Lackfaktoren', 'Ausführungsvarianten', 'Leitnummer-Erfassung', 'Randfahrencodes', 'Zonenauswahl', and 'AudaPad Info'.
- Buttons:** 'AudaPad (Kalk.)', 'Offline Kalkulation', 'Online Kalkulation', 'AudaPad (Bew.)', 'Offline Bewertung', and 'Online Bewertung'.
- Bottom Bar:** Shows 'Kalender', 'Auftragsbearbeitung', 'Sofortauskunft', 'Module', and 'Pen inaktiv'.

- Left Panel:** A navigation menu with options like 'Auftrag', 'Hauptpflichtschaden', 'Übersicht', 'Beteiligte', 'Anschreiben', and 'Fahrzeugschen'.
- Main Area:** Displays 'FZ-HALTER' information: HERR WILLI WINZIG, KLEINE KIRCHGASSE 1, 11223 LILLIPUT.
- Buttons:** A toolbar with icons for 'Kalkulation wurde geändert' and 'nicht ins Dokument drucken' (highlighted with a red box).

AudaFusion

Restwertbörsen (1)

Die Erfassungsmasken für die Restwertbörsen wurden zusammengefasst.
Die Maske „Allgemeine Einstellungen“ enthält alle Felder, die für alle Restwertbörsen identisch sind. Der Bereich „Kalkulation/Bewertung“ wurde in diese Maske integriert.

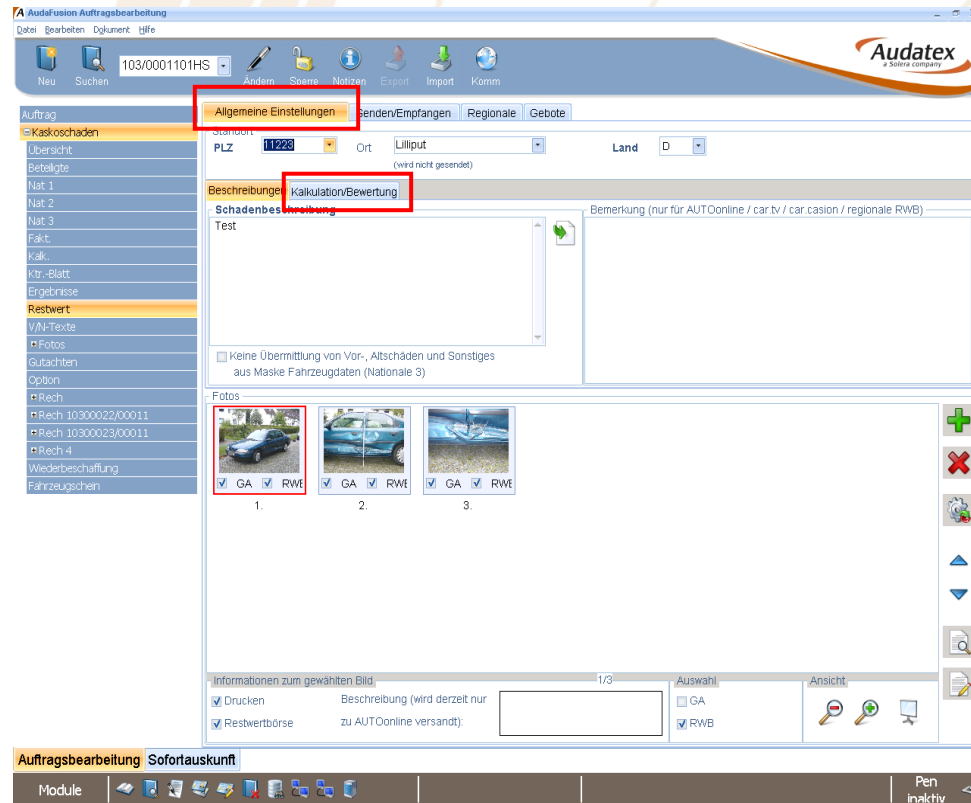

AudaFusion

Restwertbörsen (2)

Auf der Maske „Senden/Empfangen“ finden Sie alle von AudaFusion unterstützten Online-Restwertbörsen.

Durch Klick auf die Checkbox links neben dem jeweiligen Logo wählen Sie die Restwertbörse, an die im aktuellen Vorgang gesendet werden soll, aus und öffnen somit die Eingabefelder.

Zum Senden der Anfrage klicken Sie auf den Schalter

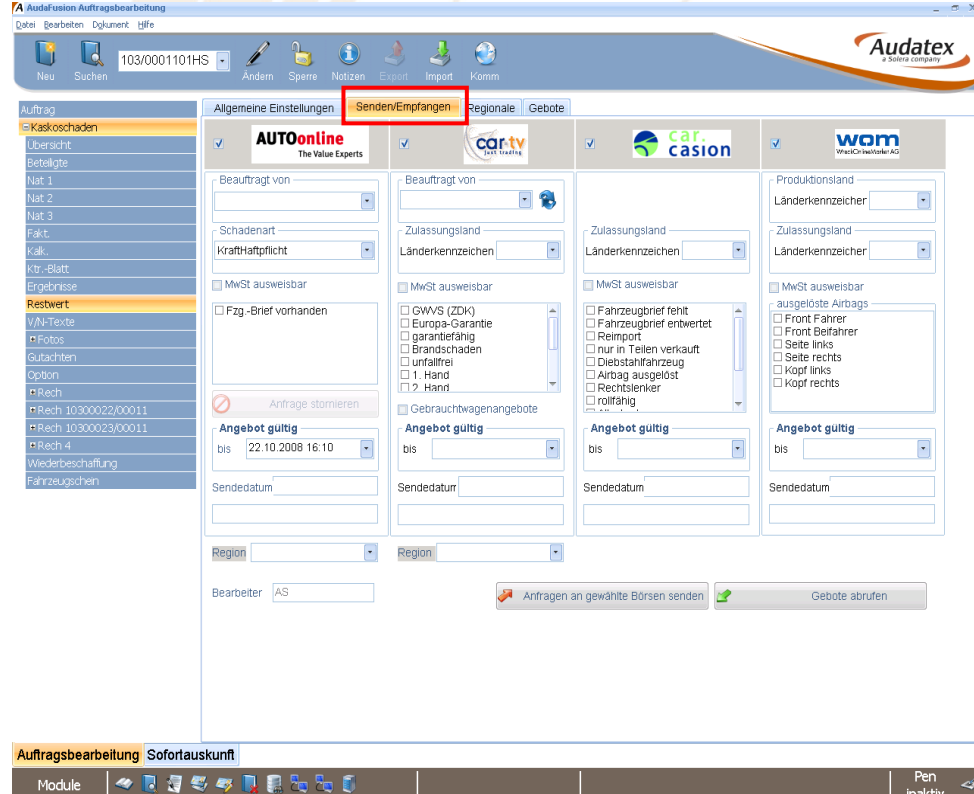

AudaFusion

Restwertbörsen (3)

Vor dem Senden werden fehlende oder nicht plausible Angaben in einem gesonderten Dialog angezeigt:

Restwertbörsen Datenprüfung

✓ Allgemeine Angaben ✓ Schadenbeschreibung

Standort-Land: D ✓
Standort-PLZ: 11223 ✓
Fabrikat: Ford ✓ Erste Zul.: 30.03.2000 ✓
Typ: Mondeo ✓ Fzg-IdentNr.: XXYYYY1234567E ✓
Fotos: ✓

✓ = übergeben
✗ = fehlerhaft
⚠ = Hinweis

✗ AUTOonline ✓ car.tv ✓ car.casion ✗ WOM

gültig bis: ✗ -> bitte ausfüllen

Laufleistung

Einheit: km ✓
abgelesen: 21109 km ✓
geschätzt: 21109 km ✓
angegeben: 21109 km ✓
Text:

✓ Senden
✗ Abbruch

Fehler können Sie direkt in diesem Dialog korrigieren. Erst wenn alle Angaben korrekt sind, können Sie die Anfrage senden.

Soll eine Anfrage gleichzeitig bei mehreren Restwertbörsen eingestellt werden, werden im Dialog „Restwertbörsen Datenprüfung“ die ausgewählten Restwertbörsen in separaten Reitern angezeigt.

AudaFusion

Regionale Restwertabfrage

Per E-Mail kann eine regionale Restwertanfrage gesendet werden.

Aus der Adressliste bzw. über ein Adressmerkmal können die E-Mail-Adressen regionaler Restwertaufkäufer ausgewählt werden.

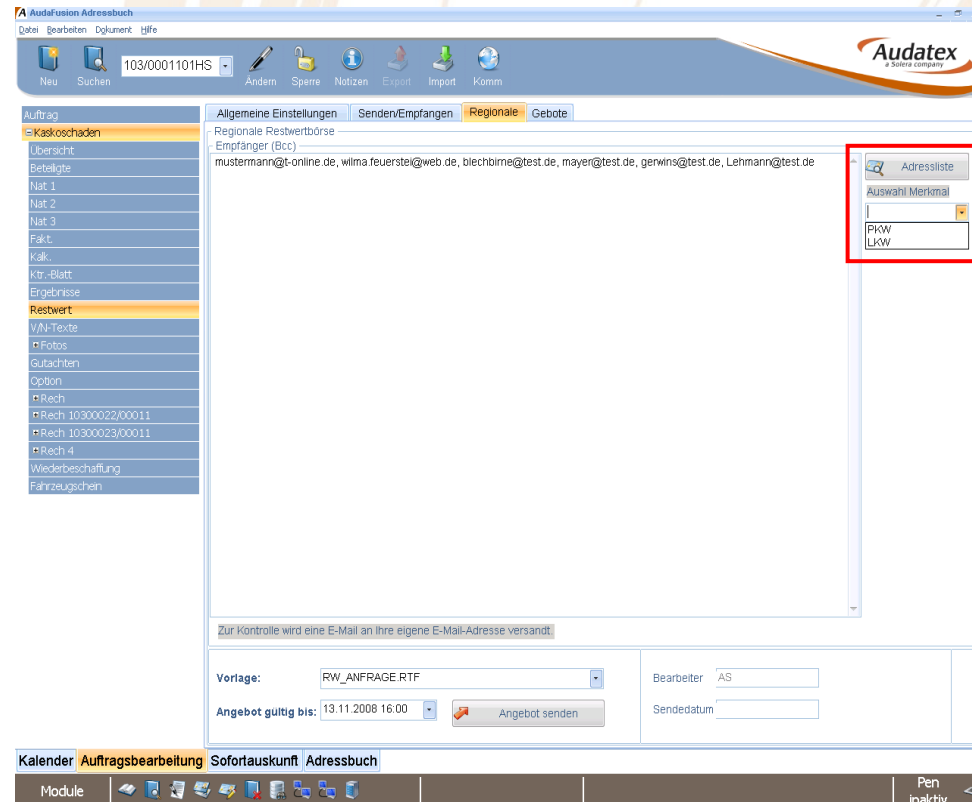

AudaFusion

Zentrales Restwertdokument

Um börsenübergreifend ein Gebotsblatt auszudrucken, wird die Dokumentvorlage „GEBOTSAUSWERTUNG.RTF“ (erreichbar über „Anschreiben“) zur Verfügung gestellt. Dabei wird zu jedem Gebot auch die Restwertbörse, über die das Gebot abgegeben wurde, angedruckt.

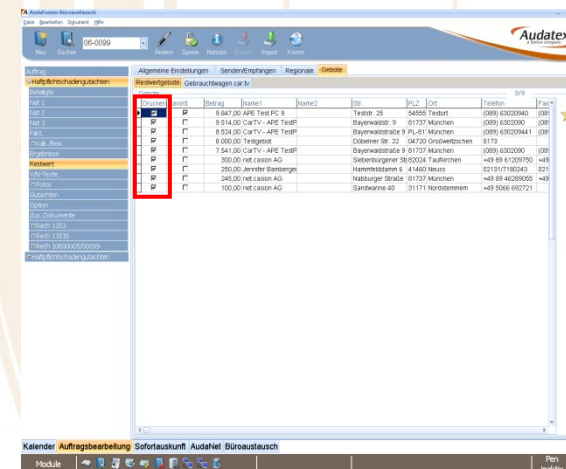
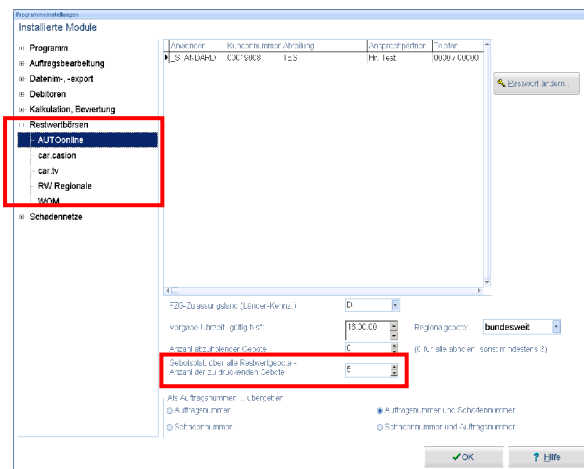

In den Programmeinstellungen (Verwaltung | Optionen | Restwertbörsen) können Sie die Anzahl der Gebote, die standardmäßig im Gebotsblatt über alle Börsen gedruckt werden sollen, einstellen. Beim Updatelauf wird dieser Wert auf „5“ gesetzt. Nach dem Abholen der Restwertgebote sind dann die fünf Höchstgebote bereits zum Druck markiert.

Durch manuelles Eintragen weiterer oder Entfernen bestehender Druckmarkierungen auf der Restwertmaske „Gebote“ können Sie im Einzelfall das Gebotsblatt anpassen.

AudaFusion

Fotos effektiver bearbeiten

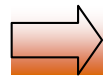

Die Bildbearbeitung erfolgt mit frei beweglichen Objekten. Dies ermöglicht während der Bearbeitung ein Verschieben, Vergrößern etc. der eingefügten Elemente (Hervorhebungen, Pfeile, Text usw.).

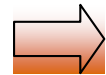

Im Dialog „Fotobearbeitung“ werden alle Vorgangsfotos in einem Vorschaufeld angezeigt. Durch Anklicken eines Fotos kann dieses dann ebenfalls bearbeitet werden ohne den Dialog vorab schließen zu müssen.

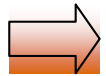

Für die Bearbeitung von Fotos, die an Restwertbörsen übermittelt werden sollen, ist eine automatische Erkennung und Abdeckung des amtlichen Kennzeichens vorgesehen.

Mit der Funktionstaste „F6“ rufen Sie die modulübergreifende Fotovorschau auf.

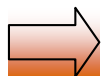

Ablage der Fotos außerhalb der Datenbank.

FotoCopy, Fotos skalieren

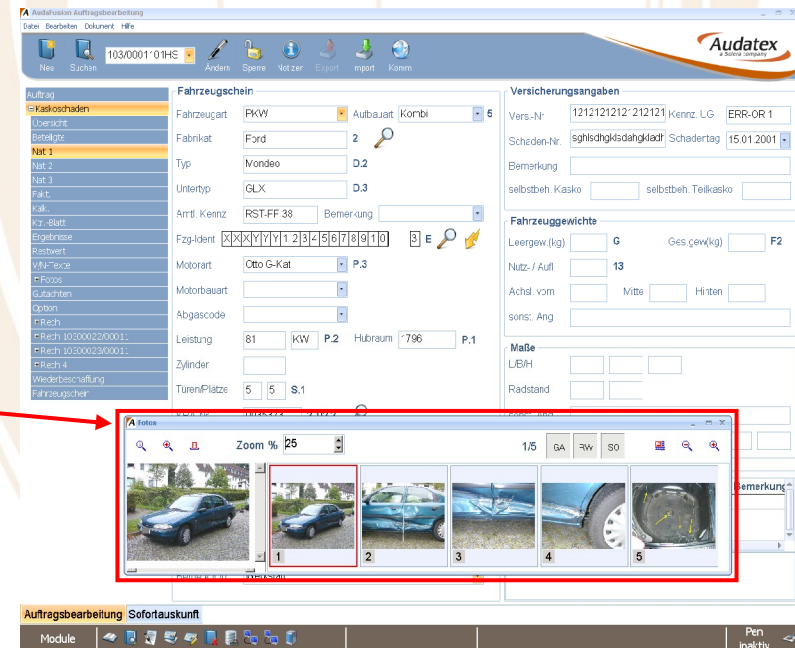

Marktwertermittlung mit VALUEpilot

VALUEpilot wird von AUTOonline zur Ermittlung des Marktwertes von Fahrzeugen angeboten.

Grundlage für die Marktwertermittlung ist das im Vorgang erfasste Fahrzeug.

Durch Angabe der Postleitzahl kann die Wertermittlung lokal begrenzt werden.

Mit Klick auf „Ermittlung starten“ wird die Anfrage ausgelöst und auch gleich Ergebnisse eingelese. Diese werden tabellarisch angezeigt.

Ein Ergebnisblatt kann wahlweise sofort mit den Ergebnissen oder erst später heruntergeladen werden.

Das favorisierte Gebot wird als „Marktwert“ in die Ergebnisse übernommen.

- Suche (Search):** Fields for Fahrzeugart (Pkw), Hersteller (VW), Typ (Golf 1.9 TDI Automatik), Motorart (Diesel), Getriebeart (Alle), Aufbau (Limousine), and PLZ. A 'Suche' button is present.
- Ergebnisse (Results):** Displays a price range (Korridor - Min: 10.500,00, Korridor - Max: 12.200,00) and an 'Anzahl' (3). It also shows 'Wert am Mai' and 'WB-Wert' (0,00). Buttons for 'PDF downloaden' and 'PDF anzeigen' are available.
- Fahrzeuge (Vehicles):** A table listing search results:

Preis	Hersteller	Modell	km	kW	Kraftstoff	Var
11.590,00	Volkswagen	Golf V 1.9 TD	84893	77	Diesel	
11.899,00	Volkswagen	Golf V Tour K	74850	77	Diesel	
11.910,00	Volkswagen	Golf V 1.9 TD	83009	77	Diesel	

- Ausstattung des gewählten Fahrzeugs (Selected Vehicle Equipment):** A list of features including Schaltgetriebe, ABS, Airbag, Beifahrer Airbag, Klima, Radio, Radio/CD, Servolenkung, Elektr. Fensterheber, Zentralverriegelung, Wegfahrsperre, Traktionskontrolle, Seitenairbags, Gebrauchtwagen-Garantie, elektr. Stabilitätsprog. (ESP), Rußpartikelfilter, 1. Hand, Radio/CD: Audiosystem, RCD 300 Radio/CD-Player 4, Lautsprecher, Fahrersitz höhenverstellbar, 6 x Airbags, Servotronic, Außenspiegel elekt. und

The interface also includes a sidebar with navigation options like 'Haftpflichtschaden', 'Übersicht', 'Beteiligte', 'Fahrzeugdaten', 'Kalk./Bew.', 'Ergebnisse', 'Fotos', 'Restwert', 'Wertermittlung', 'Gutachten/Anschreiben', 'Zus. Dokumente', and 'Rech. 1'. The top right corner features the Audatex logo and the VALUEpilot logo.

AudaFusion

Ergebnismaske

Auf der Ergebnismaske im Vorgang sehen Sie alle vorgangsrelevanten Ergebnisse auf einen Blick.

Alle hier eingetragenen Angaben können über Standard-Deckblatttexte als Zusammenfassung auf dem Deckblatt angedruckt werden. Besonderheiten bei Haftpflicht- und Kaskogutachten (Wertminderung, Selbstbeteiligung usw.) werden dabei berücksichtigt.

- Header:** Shows the case ID '103/0001101HS', navigation icons, and the Audatex logo.
- Form Fields:** Includes 'Vorgangsart' (Haftpflichtschaden), 'Totalschaden' (N), 'Rep-/WB-Kosten' (%), and 'WB-/Vergleichswert' (14.668,73).
- Cost Breakdown Table:**

Kategorie	o.MwSt.	m.MwSt.
Ersatzteile	2.436,77	
Arbeitslohn	4.818,19	
Lackierung	1.227,95	
Nebenkosten	114,02	
Reparaturkosten	8.596,93	
MwSt. 19 %	1.633,42	
MwSt Tausch Altteile	25,00	
Reparaturkosten		10.255,35
NFAWW Material	283,60	
NFAWW Lack	498,74	
NFAWW Lohn		
NFAWW Gesamt	782,33	
Abzüge Vorschäden	293,37	
Abzüge Altschäden		
Minderwert	488,96	
Schadensumme	7521,23	
MwSt. 19 %	1.429,04	
MwSt Tausch Altteile	25,00	
Schadensumme		8.975,27
- Repair and Insurance Details:** Includes fields for 'Händler - Einkauf', 'Händler - Verkauf', 'Neupreis', 'Listenpreis', 'WB - Wert regelbesteuert' (14.668,73), 'WB - Wert', 'Zeitwert', 'Restwert' (977,91), 'Reparaturfreigabe', 'Reparatur-Dauer' (4-6 Arbeitstage), 'Wiederbesch.-Dauer' (12-14 Kalendertage), 'Mietwagenkosten Grp.', 'Nutzungsausfall Grp.', 'Selbstb. Kasko', 'Selbstb. Teilkasko', 'Prov. Reparatur' (586,75), 'Entsorgungskosten', 'Umbaukosten', and 'Umbaukosten2'.
- Footer:** Shows navigation tabs for 'Kalender', 'Auftragsbearbeitung', and 'Sofortauskunft', along with a 'Pen Inaktiv' status indicator.

AudaFusion

Textverarbeitung

Erweiterung der Symbolleiste

In der Symbolleiste der Textverarbeitung wurden folgende neue Schalter (Toolbutton) eingefügt:

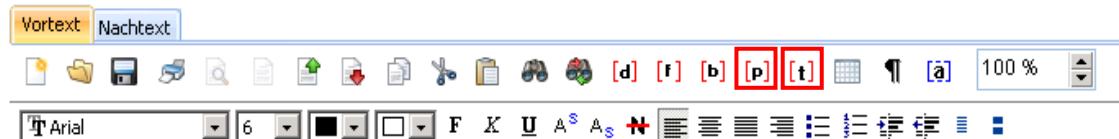

- [p]** „Fotofeld einfügen“
Nach Klick auf den Schalter wird der Fotodialog „Foto auswählen“ mit allen zum Vorgang eingefügten Fotos angezeigt. Durch Anklicken des Fotos und Klick auf den Schalter „Auswählen“ fügen Sie das gewählte Foto in das Dokument ein. Alternativ können Sie auch einen Doppelklick auf das Foto ausführen.

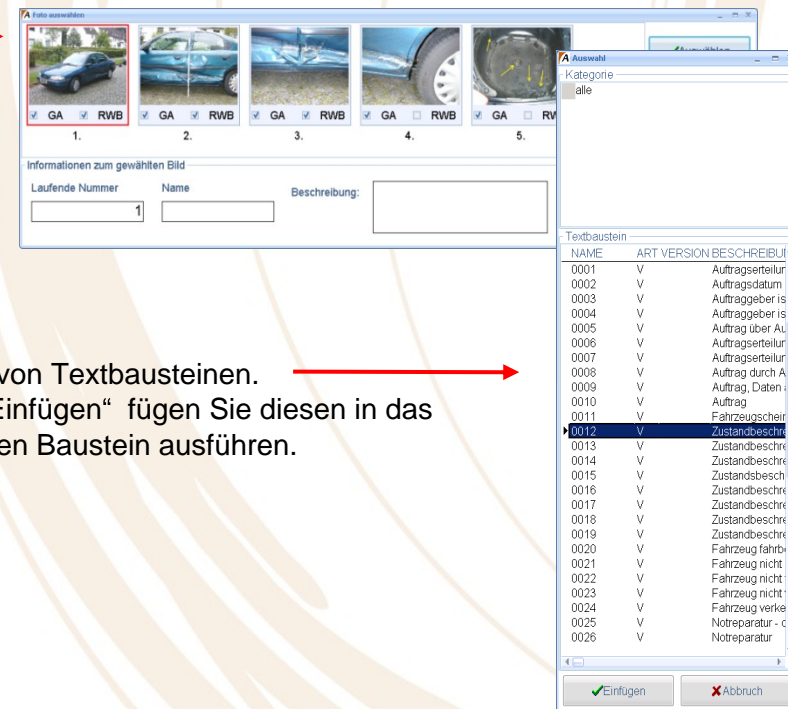

- [t]** Durch Klick auf diesen Schalter öffnen Sie eine Liste zur Auswahl von Textbausteinen. Durch Anklicken eines Textbausteins und Klick auf den Schalter „Einfügen“ fügen Sie diesen in das Dokument ein. Alternativ können Sie auch einen Doppelklick auf den Baustein ausführen.

AudaFusion

Eventmanager zur Übernahme zeitkritischer Datenverarbeitungsaufgaben

Der Eventmanager steuert und überwacht folgende Hintergrundprozesse:

- Sammelaabruf von Restwertgeboten bzw.
- Aktualisieren der Posteingangsliste für AudaNet

Das Abholen der Restwertgebote bzw. die Aktualisierung der Posteingangsliste wird dabei über den Kommunikationsserver gesteuert. Abfrageintervalle können vorgegeben werden.

Ähnlich wie die E-Mail-Benachrichtigungen von Outlook erhalten Sie durch den Eventmanager in einem Popup eine Meldung, dass Restwertgebote bzw. neue AudaNet-Aufträge eingetroffen sind. Über Links können Sie dann direkt den Auftrag (bei Restwertgeboten) bzw. die AudaNet-Posteingangsliste (neue AudaNet-Aufträge) öffnen.

Liegen mehrere Meldungen vor, werden diese bei Klick in den Statusbereich „Event“ in Listenform dargestellt. Einzelmeldungen müssen bestätigt werden. Sie erhalten die Kennzeichnung „gelesen“ und erscheinen daraufhin nicht mehr im Eventmanager. Die Bestätigungen werden protokolliert.

Ihr Vorteil: Das manuelle Abholen von Restwertgeboten bzw. das Aktualisieren der AudaNet-Posteingangsliste entfällt.

AudaFusion

Kommunikationsmanager

Der Kommunikationsmanager übernimmt alle Aufgaben für Druck, Fax, E-Mail, Schadennetze und Restwertbörsen.

Alle eingestellten Jobs werden nacheinander bearbeitet. Dabei laufen alle Prozesse im Hintergrund ab. Nach dem Start des Prozesses können Sie den Kommunikationsmanager schließen und weiter arbeiten.

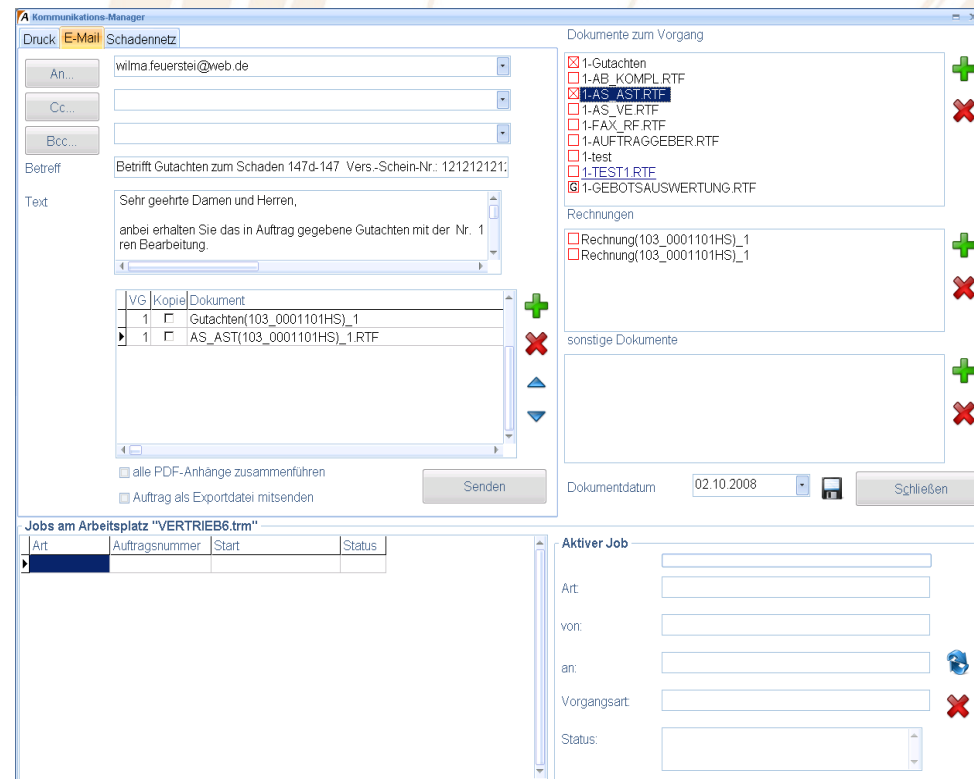

AudaFusion

Integrierte Terminplanung mit Auftragsdisposition (1)

Jeder Anwender hat seinen eigenen Kalender. Dieser kann in der Tages-, Wochen- oder Monatsansicht geöffnet werden.

Über Freigaben des Kalenders kann anderen Nutzern Zugang zum eigenen Kalender gewährt werden. Dabei können Sie die Zugriffsrechte (Lesen/Schreiben) individuell festlegen. Frei gegebene Kalender können auch zu Gruppen zusammengefasst und gleichzeitig angezeigt werden.

AudaFusion

Integrierte Terminplanung mit Auftragsdisposition (2)

Termine können direkt mit Vorgängen in der Auftragsbearbeitung verknüpft werden. Es ist möglich, einen neuen Auftrag anzulegen (1) oder einen bestehenden Auftrag zuzuordnen (2). Dabei können Sie bereits wichtige Vorgangsdaten erfassen.

AudaFusion

Integrierte Terminplanung mit Auftragsdisposition (3)

Innerhalb der Auftragsbearbeitung sehen Sie Vorgangstermine neben den Auftrags-/Vorgangsnotizen. Sie können hier Termine neu erfassen bzw. bestehende Termine bearbeiten oder löschen. An dieser Stelle besteht immer ein direkter Bezug zum aktuellen Vorgang.

Start	Ende	Thema	Zuständig	Kategorie
07.11.2008 13:30:00	07.11.2008 15:30:00	Besichtigung 2	RB	Besichtigu

At the bottom of the window, it displays 'Auftragsdatum: 07.11.2008' and buttons for 'Schließen' and 'Hilfe'.

AudaFusion

Offene Vorgänge

In der Übersicht „Offene Vorgänge“ sehen Sie alle Vorgänge, deren Bearbeitung noch nicht abgeschlossen wurde.

Mit dem Druck und Buchen der Rechnung kann der Vorgang manuell oder auch automatisch abgeschlossen und gesperrt werden.

Es kann nutzerabhängig festgelegt werden, ob alle Vorgänge angezeigt werden oder nur die, bei denen der aktuell angemeldete Nutzer der Erfasser bzw. Sachverständige ist.

AudaFusion

Kombinierte Suche in Sofortauskunft

Im Modul „Sofortauskunft“ ist die Suche über mehrere Kriterien möglich.

Im Reiter „Suche“ können alle Felder beliebig kombiniert werden. Füllen Sie einfach die entsprechenden Felder aus und klicken auf den

Schalter  .

Im Reiter „Suchergebnis“ werden in Listenform die gefundenen Vorgänge, Rechnungen bzw. Adressen dargestellt. Im unteren Teil der Maske werden Detaildaten des aktuellen Datensatzes angezeigt.

Um erneut zu suchen, klicken Sie auf den

Schalter  .

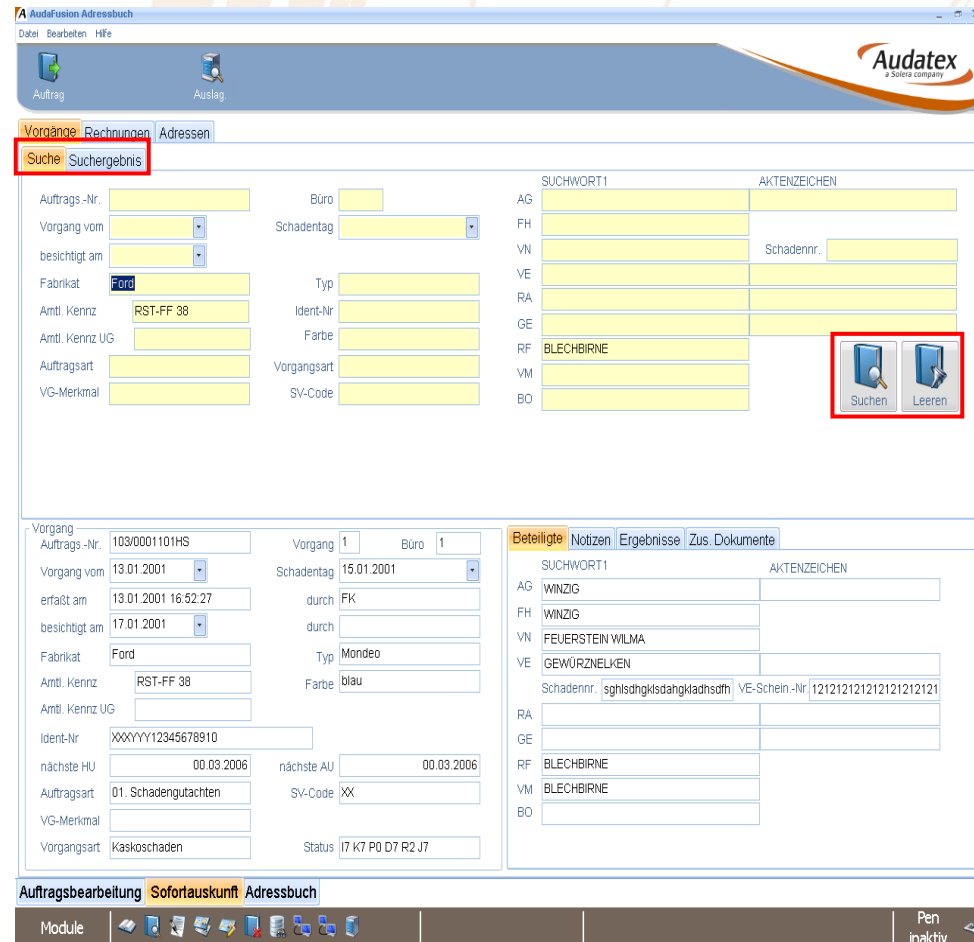

AudaFusion

Statistik und Datenexport

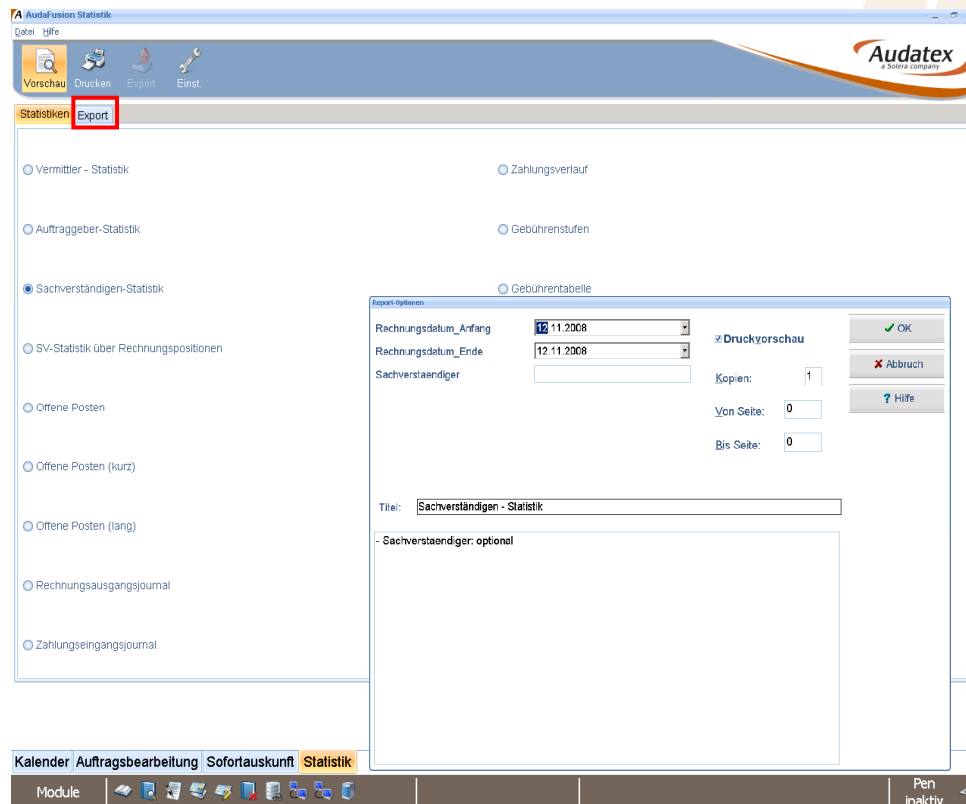

Im Modul „Statistik“ stehen Ihnen die wichtigsten Statistiken als Standardstatistiken zur Verfügung.

Darüber hinaus können auf Wunsch auch individuelle Vorstellungen realisiert und eingebunden werden.

Auf der Seite „Export“ können Sie Vorgangs-, Rechnungs- oder Adressdaten exportieren. Diese können Sie z. B. zum Erstellen von Serienbriefen in andere Datenquellen einfügen.